

Un peu d'histoire

L'EFOM, fondée dès 1889, a été dirigée par le Dr Boris Dolto durant cinquante ans. Il a été reconnu comme l'initiateur de la masso-kinésithérapie moderne, fondée sur les savoirs validés. Boris Dolto, son épouse Françoise et leur fille Catherine, médecins, ont forgé chacun dans leur domaine, une éthique fondée sur l'attention, le respect et la non-discrimination de l'autre. En 1975, il a chargé ses enseignants d'assurer le développement et la continuité de son œuvre de formation dans le respect de ses valeurs.



Afin d'en assurer la pérennité, ceux-ci ont fait évoluer le statut de l'EFOM, société d'enseignants, vers celui de :



Reconnue d'Utilité
Publique par décret du
25 février 2010

Les buts

- La poursuite de la formation dans le domaine paramédical.
- L'intégration parmi les étudiants de Personnes en Situation de Handicap, moteur ou sensoriel, en milieu ordinaire aménagé.
- La recherche en biomécanique, neurosciences et sciences de l'éducation.

2500 m²

- UN CENTRE DE FORMATION PLURIDISCIPLINAIRE
- UN LABORATOIRE DE RECHERCHE
- UNE CLINIQUE DE SOINS ET D'APPLICATION PRATIQUE

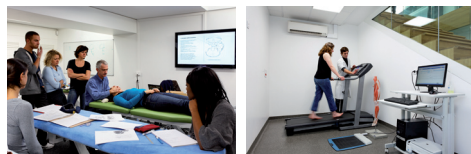

Ouvert aux étudiants
en situation de handicap
depuis 2010

Cours Préparatoires

Préparation aux épreuves d'admission dans les instituts paramédicaux.
Accès aux formations paramédicales suivantes :

EFOM
PREPA

| CONTENU DES ÉPREUVES : | Physique | Chimie | Biologie | Français |
|--|----------|--------|----------|----------|
| Masseur-Kinésithérapeute | • | • | • | |
| Pédicure-Podologue | | | • | |
| Psychomotricien | | | • | • |
| Ergothérapeute | | | • | • |
| Technicien de laboratoire en analyses médicales : « Laborantin » | • | • | • | |
| Manipulateur radio | • | • | • | |

Différentes formule sont proposées selon le(s) concours préparé(s)

Session de septembre à mars :

- Cours, Travaux Dirigés en petits groupes
- Évaluations hebdomadaires et concours blancs dans les conditions du concours
- Tutorat (soutien personnalisé)

Session accélérée de janvier à mars :

Révisions intensives en Biologie, Physique et Chimie à partir des annales.

Information et inscription sur : www.efom.fr

Institut de Formation en Masso-Kinésithérapie

Agréé par le Ministère de la Santé
Enseignement supérieur privé



Le masseur-kinésithérapeute s'intéresse au mouvement, en particulier à son altération et au handicap (passager ou définitif) qui touche ses patients. Sa démarche, ses actes manuels et techniques, sa relation avec le patient, permettent de retrouver l'activité physique et sociale la plus satisfaisante possible.

L'institut prépare ses étudiants à l'exercice de leur future profession, dans l'esprit initié par le Docteur Boris Dolto et compte tenu des données scientifiques actuelles.

La formation se déroule sur trois années, elles-mêmes préalables à l'obtention du Diplôme d'État qui, seul, permet d'exercer la Masso-Kinésithérapie. La formation est théorique et pratique, en institut et sur des terrains de stage (hôpitaux, centres de rééducation, cabinets libéraux...). L'intérêt de la formation tient à l'étendue comme à la diversité des « spécialités » qui font cette profession.

La réussite aux épreuves d'admission organisées par l'EFOM permet d'intégrer notre première année. L'institut EFOM étant agréé par les tutelles, le nombre d'admis en première année est déterminé par un quota, fixé en 2010 à 82 étudiants. Les épreuves du concours, sous forme de Q.C.M. se déroulent en avril et les résultats sont communiqués en juin.

Institut de Formation en Pédicure-Podologie

Agréé par le Ministère de la Santé
Enseignement supérieur privé



Le pédicure-podologue est un professionnel de santé qui traite les affections cutanées et unguéales du pied. Il a compétence pour la conception et la fabrication d'appareillages destinés aux déformations des ongles et des orteils. L'examen clinique podologique analyse et prend en charge les troubles morphostatiques et dynamiques du pied ainsi que leurs interactions avec la cheville, le genou, la hanche, le bassin et le rachis.

- Préparation au Diplôme d'État de pédicure-podologue
 - Trois années d'études
 - Accès sur concours d'entrée (fin mars - début avril)
- Inscription sur : www.efom.fr
- Pré-requis : baccalauréat

L'institut de formation bénéficie d'un centre de formation ultra-moderne dédié à l'apprentissage de la pratique professionnelle. Les techniques les plus innovantes y sont appliquées, elles préparent les étudiants au quotidien de leur futur métier.

Institut de Formation Supérieure en Ostéopathie

Agréé par le Ministère de la Santé
Enseignement supérieur privé



L'ostéopathe, thérapeute de première intention, suit une formation pratique et théorique pendant environ cinq années, sur des techniques manuelles visant à la conservation ou la restauration de la mobilité des différentes structures de l'organisme.

Pré-requis :

- Diplôme médical
- Diplôme d'État de Masseur-Kinésithérapeute
- Diplôme d'État de Pédicure-Podologue (enseignement complémentaire nécessaire)
- Diplôme d'État de Sage-femme (enseignement complémentaire nécessaire)

Formation* :

- **Durée de la formation :** 5 ans à temps partiel soit 6 sessions de 4 jours par an (vendredi/samedi/dimanche/lundi)
- **Cadre pédagogique :** 1/3 théorie - 2/3 pratique Stages pratiques en clinique d'Ostéopathie

L'institut assure des formations postgraduées.

* Susceptible de modification en cas de publication de nouveaux décrets.

Pour toute information, consultez le site : www.ifso-efom.fr

Institut de Formation Des Métiers de la Santé et du social

Enseignement supérieur privé*



Préparation au métier de Visiteur Médical, sanctionnée par un Titre Homologué de niveau II, organisé par le Comité Professionnel National de la Visite Médicale (CPNVM).

Le Visiteur Médical assure la promotion des médicaments et leur bon usage auprès des professionnels de santé (principalement les médecins).

Par la formation classique :

- Une seule session : septembre
- Pré-requis : BAC + 2 années validées (tous cursus)
- Durée : 1 an (6 mois de formation théorique + stage pratique de 3 à 6 mois)

Par la Validation des Acquis de l'Expérience (VAE) : Toute l'année

- Pré-requis : 3 ans d'expérience en lien avec la certification visée

Préparation au métier de Délégué Pharmaceutique/Technico-Commercial Santé, sanctionnée par un Certificat de Compétences Professionnelles délivré par l'Institut.

Le Délégué Pharmaceutique assure la promotion et la vente des produits pharmaceutiques et parapharmaceutiques auprès des professionnels de santé (principalement les pharmaciens).

- Pré-requis : BAC et/ou expérience professionnelle
- Durée : 3 mois (2 mois de formation théorique + stage pratique (1 mois) fourni par l'Institut)
- Deux sessions : septembre et mars

*Pour la formation de Visiteur Médical

Formation Continue

La formation initiale fournit des références, les enseignements évoluent, la formation continue ouvre donc à un vaste champ d'enseignement permettant d'actualiser ses connaissances.



Depuis 1980, La Fondation EFOM B. Dolto offre aux professionnels différents thèmes de formation continue en masso-kinésithérapie et en pédicurie podologie. Les objectifs de nos formations, du séminaire de week-end au diplôme universitaire en passant par les certificats EFOM B. Dolto, sont de permettre aux participants de se perfectionner et d'acquérir de nouvelles compétences. Tous les programmes sont élaborés par des intervenants spécialisés reconnus pour leurs compétences spécifiques. Nos formations se déroulent sur Paris à l'EFOM, en province ou à l'étranger, ou sur site pour répondre à des demandes spécifiques.

EFOM Consultants en Ergonomie

L'objectif de l'ergonomie est
l'adaptation du travail à l'homme.



L'ergonomie utilise des outils scientifiques de différentes spécialités et associe des compétences pluridisciplinaires. L'ergonomie étudie les procédures de travail, pour créer, aménager et adapter les postes de travail notamment pour les personnes en situation de handicap. La fondation EFOM B. Dolto forme en partenariat avec Paris VI au DU d'ergonomie « gestes et postures ». Les ergonomes d'EFOM Consultants en Ergonomie mettent leur savoir faire au service de l'homme au travail et de la performance des entreprises.

Fondation EFOM Boris Dolto

Reconnue d'Utilité Publique
118 bis, rue de Javel
75015 PARIS



Clinique
43 bis, rue des Entrepreneurs
75015 PARIS

Photos: ©David Bourreau

EN PRATIQUE

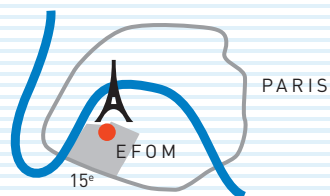

Accès

Métro : Charles Michels (ligne 10)
Boucicaut (ligne 8)
RER C : Javel
Bus : 42, 62, 70, 88

Contact

Tél. : 01 45 58 56 56
Courriel : contact@efom.fr

Information détaillée sur notre site :

www.efom.fr

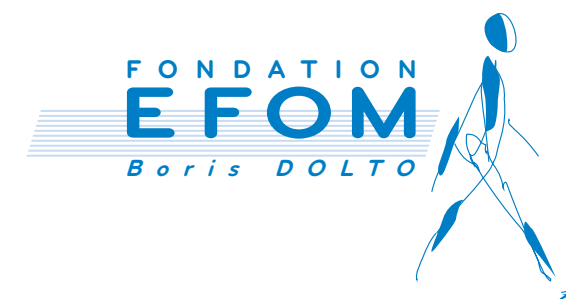

FORMATION
PARAMÉDICALE

DEPUIS 1889